

SAINT FORGEUX

Projet d'aliénation du chemin rural d'accès 1440 Route d'Ancy

NOTICE EXPLICATIVE

Le chemin rural dit d'accès 1440 route d'Ancy a été condamné à la suite des travaux de réfection de la voie communale n°4 par la création d'un talus et d'un fossé, le transformant en impasse d'une surface de 80 m² restant propriété de la commune.

Ce chemin rural ne desservait que la parcelle agricole cadastrée AL196 propriété de Monsieur DUBESSY et de Madame TONCHIA qui reste desservie par un autre accès.

Il n'est donc plus affecté à l'usage du public, n'a donc pas lieu d'être utilisé.

Il ne présente d'intérêt que pour Monsieur DUBESSY et de Madame TONCHIA qui ont souhaité l'acquérir.

Pour faire suite à leur demande, dans sa délibération du 30 septembre 2025, le conseil municipal a chargé M. le maire d'engager la procédure d'enquête publique pour pouvoir procéder à son aliénation, conformément à l'art. L. 161-10-1 du Code rural et la pêche maritime.

Extrait du plan cadastral

Commune : SAINT-FORGEUX (200)	DIRECTION GENERALE DES FINANCES PUBLIQUES EXTRAIT DU PLAN CADASTRAL	Section : AL Feuille(s) : 000 AL 01 Qualité du plan : Plan régulier avant 20/03/1980 Echelle d'origine : 1/2000 Echelle d'édition : 1/500 Date de l'édition : 24/07/2024 Support numérique :
Numéro d'ordre du document d'arpentage : 779 Document vérifié et numéroté le 24/07/2024 ASDIF du Rhône Par BAY Marilyne Géomètre cadastre Signé	CERTIFICATION (Art. 25 du décret n° 55-471 du 30 avril 1955) Le présent document d'arpentage, certifié par les propriétaires soussignés (3) a été établi (1) : A - D'après les indications qu'ils ont fournies au bureau ; B - En conformité d'un piquetage : effectué sur le terrain ; C - D'après un plan d'arpentage ou bornage, dont copie ci-jointe, dressé le par géomètre à Les propriétaires des ont pris connaissance des informations portées au dos de la feuille 6463. A le	D'après le document d'arpentage dressé Par ALEXANDRE CONTET (2) Réf. : 69200 000 AL 0000 Le 08/04/2024
SDIF du Rhône PTGC 165, rue Garibaldi BP 3195 69401 LYON Cedex 03 Téléphone : 04.78.63.33.00 Fax : 04.78.63.30.20 ptgc.690.lyon@dgif.finances.gouv.fr	<p><i>Modification selon les émendations d'un acte à publier</i></p> <p>(1) Règles des mesures, mètre. La formule A n'est applicable que dans le cas d'un arpenteur (plan dressé par acte de notaire à jour). Dans la formule B, les propriétaires peuvent avoir effectué eux-mêmes le piquetage. (2) Qualité de la personne agréée (géomètre expert, ingénieur, géomètre ou technicien inscrit des cadastres, etc.). (3) Préciser les noms et qualité de signataire s'il est différent du propriétaire (mandataire, avoué, représentant qualifié de l'association représentant, etc.).</p>	

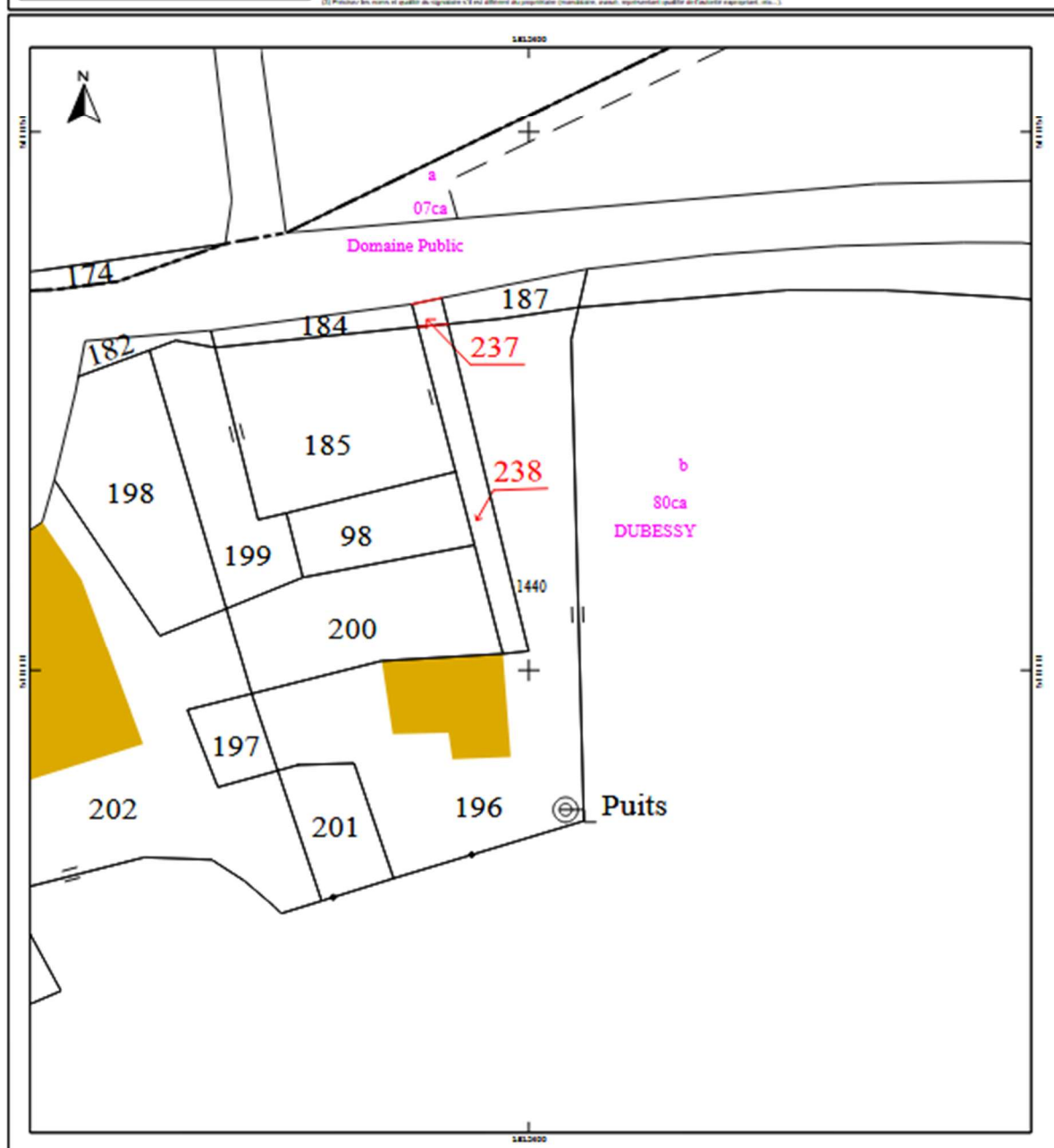

Plan de régularisation du géomètre

Commune de SAINT FORGEUX (Rhône)

Propriété DUBESSY

Section : AL

Numéros : 185

Adresse : 1440 Route d'Ancy

Plan de régularisation

Echelle : 1 / 250

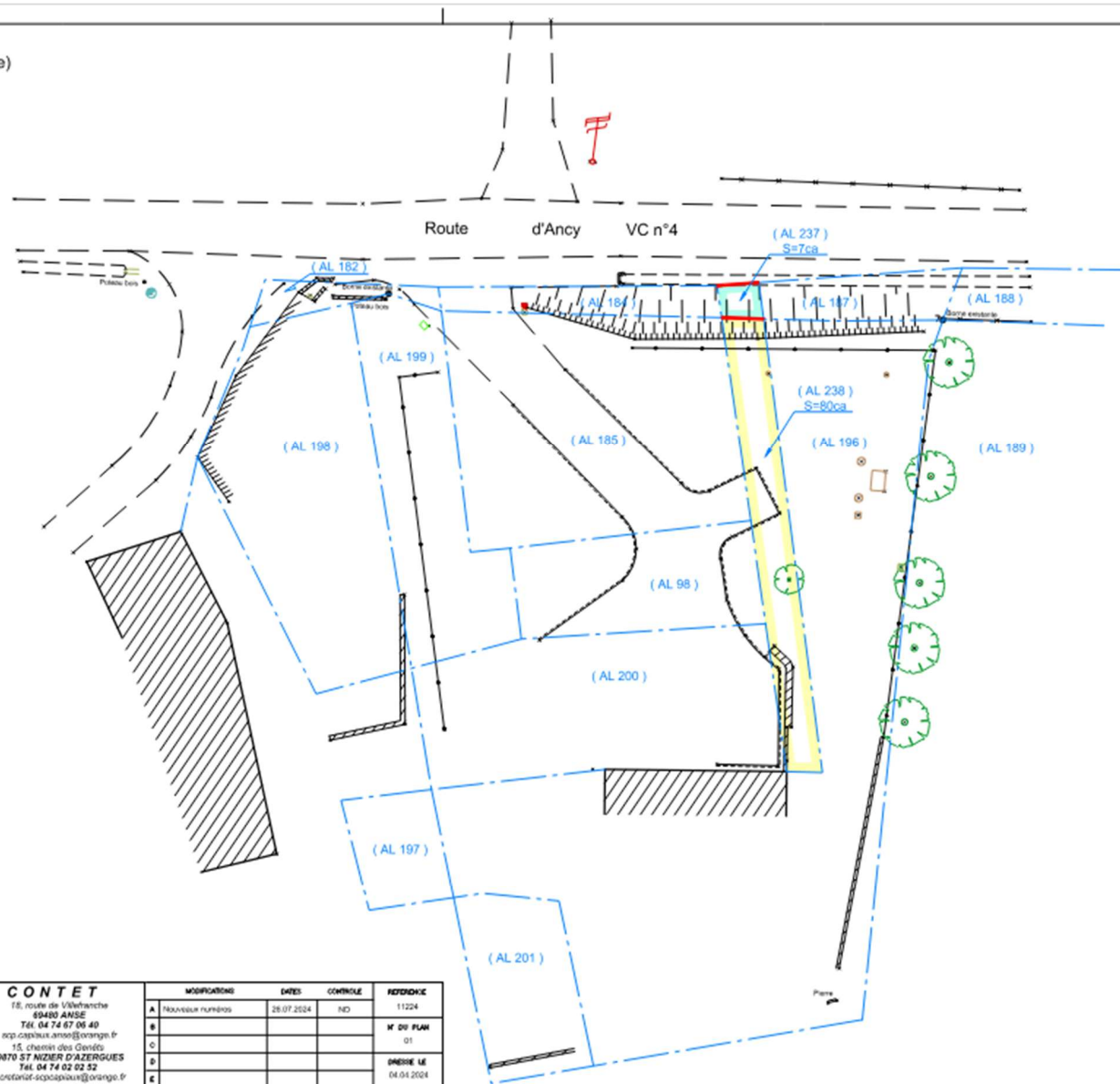

NOTA

Système de coordonnées RGF93-CC46
Nivellement en Altitude Normale

Les limites sont apparentes et n'ont pas été
définies contradictoirement.

Les surfaces sont approximatives et ne seront
définitives qu'après piquetage des lots.

LEGENDE

--- Application cadastrale



SCP CAPIAUX CONTET

37, chemin de Contéfort
BP 56 - 69620 VAL D'INGET
Tél. 04 74 71 62 51
juvete.capiaux-scp@orange.fr
47, rue Jean-Jaures
69240 THIZY LES BOURGS
Tél. 04 74 64 03 47
juvete.capiaux-scp@orange.fr

18, route de Vélancourt
69480 ANSE
Tél. 04 74 67 06 40
scp.capiaux-ans@orange.fr
15, chemin des Genêts
69070 ST NIZIER D'AZERGUES
Tél. 04 74 02 02 52
secretariat-scp@orange.fr

	MODIFICATIONS	DATES	CONTROLE	REVISION
A	RELEVÉS NUMÉRIQUES	26.07.2024	ND	11224
B				M DU PLAN
C				01
D				PREPARE LE
E				04.01.2024

EXTRAIT CADASTRAL DU GEOMETRE



DUBESSY à ST FORGEUX

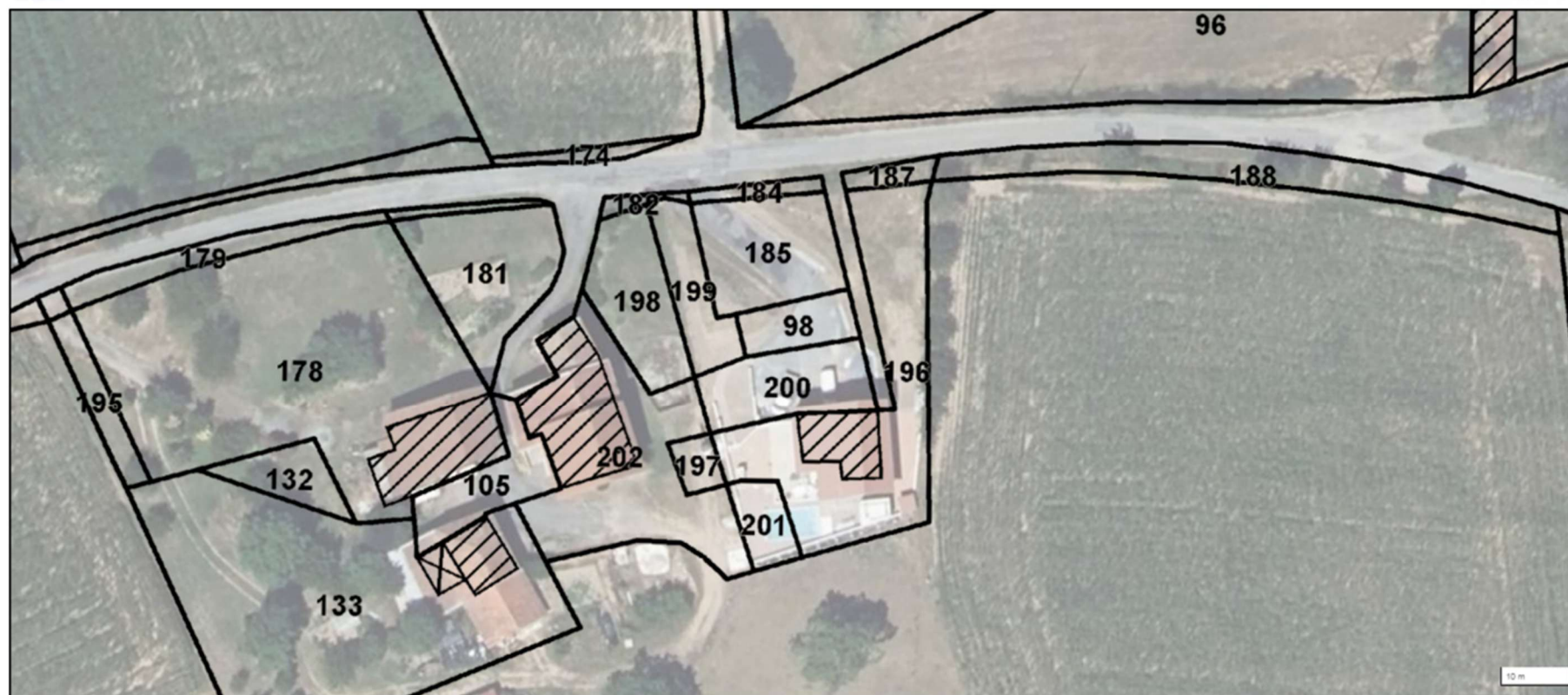

Edité par SCP CAPIAUX-CONTET Géomètres-Experts le 30/07/2025 - Commune : Saint-Forgeux (69) - Portail Géofoncier